

- CASA GRACIO -

- 16 APARTAMENTOS EN CALA GRACIO -

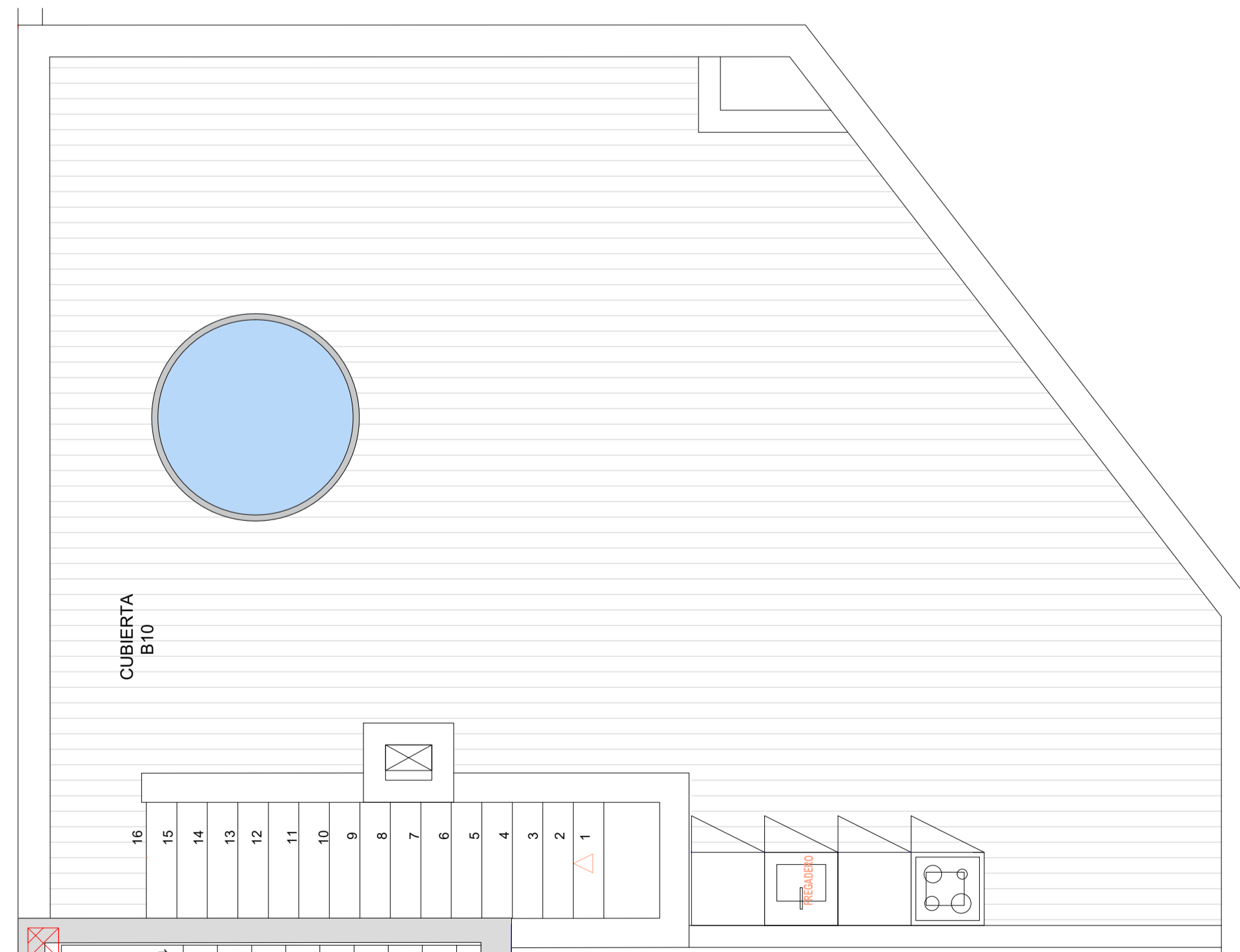
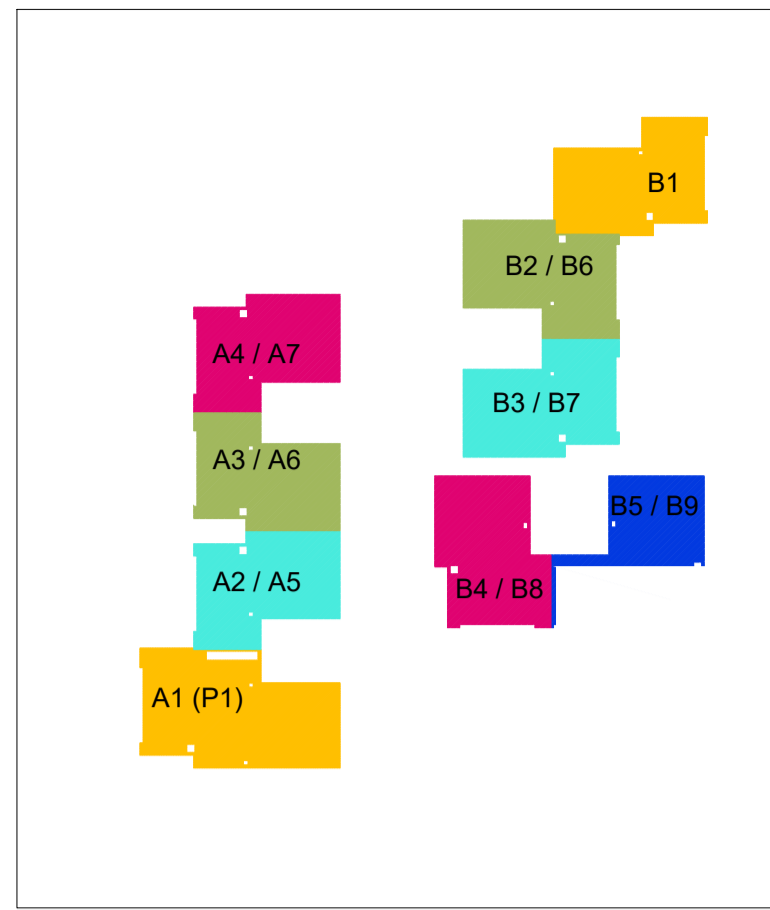
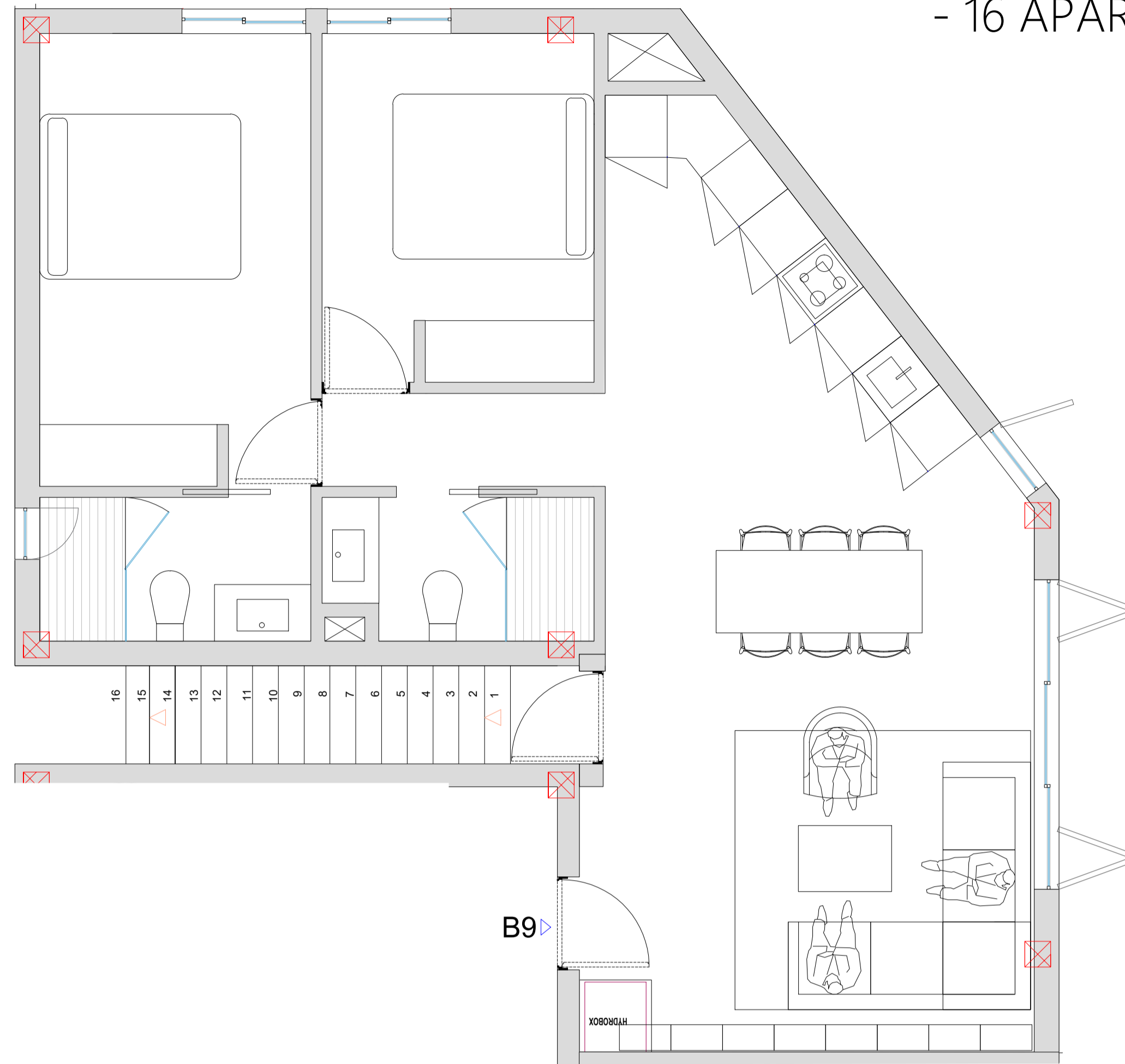

VIVIENDA B9	SUP. ÚTIL	ALT. LIBRE	ILUMINAC.	VENTILAC.	D. MÍNIMO.
Salon comedor cocina	33,28 m ²	2,50 m	8,10 m ²	4,50 m ²	>Ø240
Dormitorio 1	11,56 m ²	2,50 m	1,30 m ²	0,72 m ²	>Ø240
Dormitorio 2	8,95 m ²	2,50 m	1,30 m ²	0,72 m ²	>Ø180
Distribuidor	2,56 m ²	2,30 m	-	-	>Ø80
Baño 1	3,66 m ²	2,30 m	0,23 m ²	0,25 m ²	>Ø140
Baño 2	3,54 m ²	2,30 m	-	mecánica	>Ø140
TOTAL	63,55 m²				

SUP. CONSTRUIDA	
Construida cerrada	74,23 m ²
Terraza ático	53,71 m ²
TOTAL	127,94 m²
Trastero Aprox	- m ²
Plaza Aparcamiento Aprox	10 m ²

ZONAS COMUNES	SUP. ÚTIL	ALT. LIBRE	ILUMINAC.	VENTILAC.	D. MÍNIMO.
Rellano, escalera y ascensor Vivienda B6 y B7	8,80 m ²	2,50 m	1,30 m ²	1,44 m ²	>Ø1,50
Rellano, escalera y ascensor Vivienda B8 y B9	15,72 m ²	2,50 m	1,30 m ²	1,44 m ²	>Ø1,50
TOTAL	24,52 m²				

MICHEL GARCÍA QUETIGLAS ARQUITECTO Nº COLEGADO COAB 117684 FIRMA:	FECHA: AGO 2023 PROYECTO: PROYECTO BÁSICO Y PROYECTO DE EJECUCIÓN DE DOS BARRIOS PUEBLOVALES CON UN TOTAL DE 16 VIVIENDAS DISTRIBUIDAS EN PLANTA BAJA Y PLANTA PRINERA, CON DOS PLANTAS DE SOIANO PROMOTOR: RENNOVA 27 SL.	ESCALA A1: 1/20 ESCALA A3: 1/100 EXPEDIENTE: 12/19
ANDRÉS GARCÍA CASTRELLA ARQUITECTO Nº COLEGADO COAB 64424 FIRMA:	UBICACIÓN: CARRER JOAN XXICÓ 2 - 07220, TA. SANT ANTON DE PORTMANT PLANO DE: TIPOLOGIAS B9	N

MG&AG asociados
 Miguel G. Quetiglas & Andrés G. Castrella ESTUDIO DE ARQUITECTURA LÁMINA **B9**