

- CASA GRACIO -

- 16 APARTAMENTOS EN CALA GRACIO -

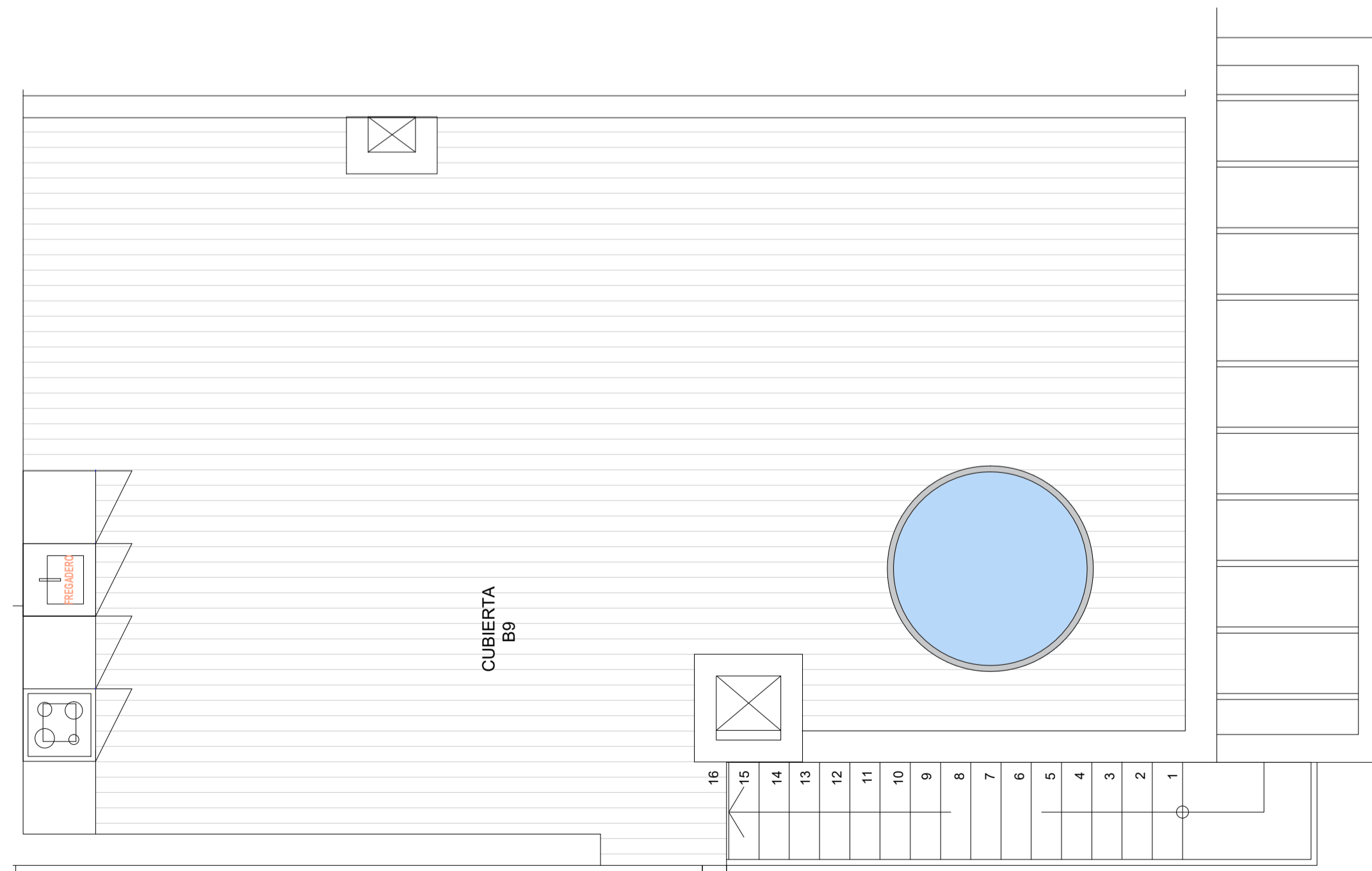
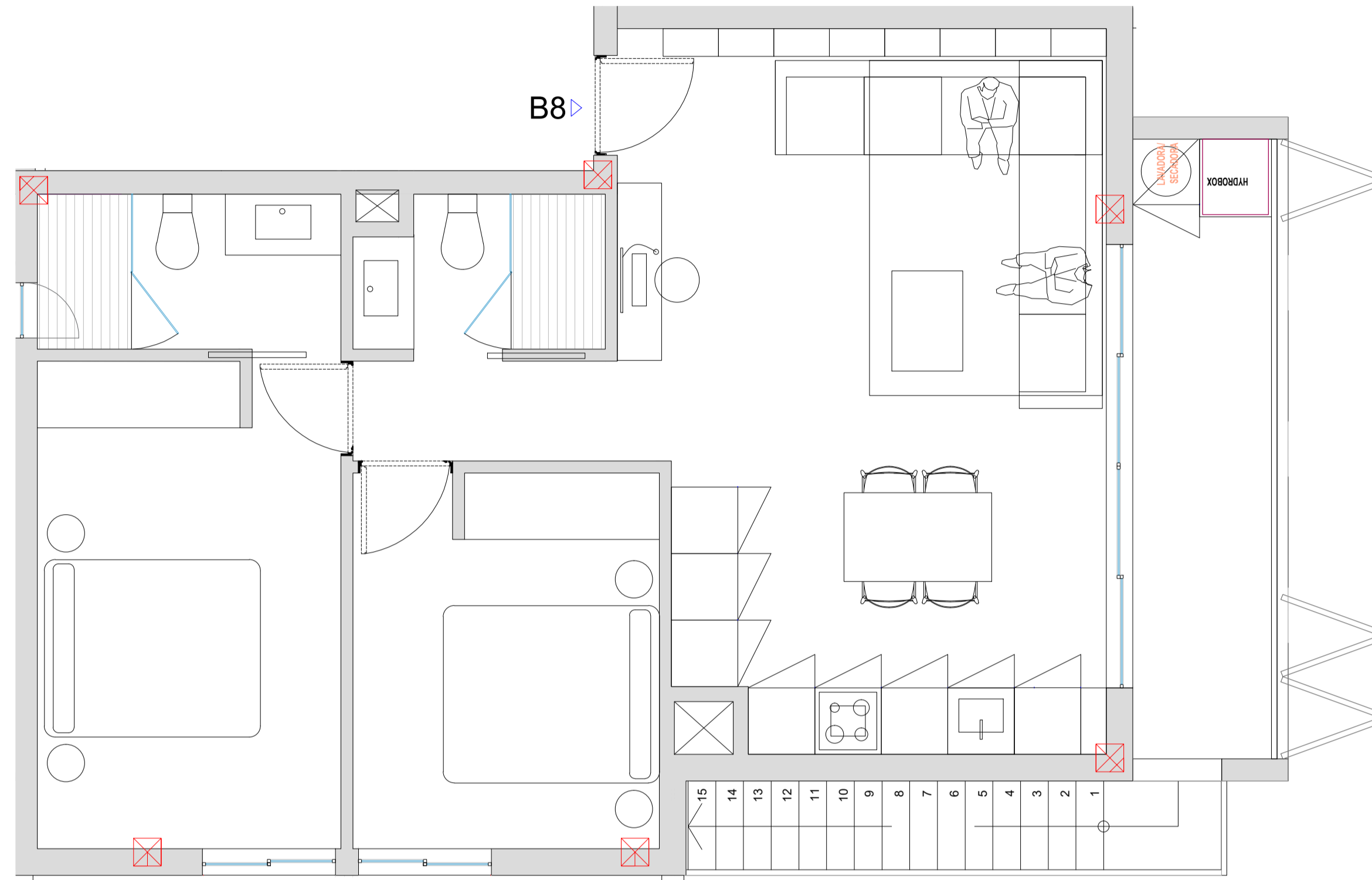
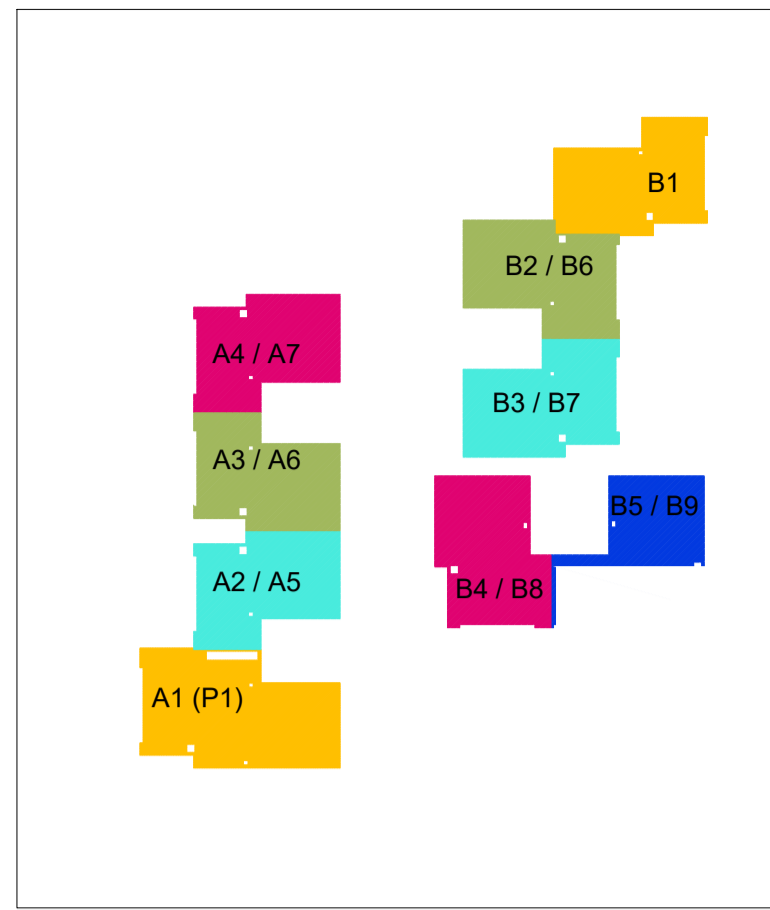

| VIVIENDA B8 | SUP. ÚTIL | ALT. LIBRE | ILUMINAC. | VENTILAC. | D. MÍNIMO. |
|----------------------|----------------------------|------------|---------------------|---------------------|------------|
| Salon comedor cocina | 27.36 m ² | 2.50 m | 7,58 m ² | 3,66 m ² | >Ø240 |
| Dormitorio 1 | 12.06 m ² | 2.50 m | 1,30 m ² | 0,72 m ² | >Ø240 |
| Dormitorio 2 | 9.39 m ² | 2.50 m | 1,30 m ² | 0,72 m ² | >Ø180 |
| Distribuidor | 2.24 m ² | 2.30 m | - | - | >Ø80 |
| Baño 1 | 3.83 m ² | 2.30 m | 0,23 m ² | 0,25 m ² | >Ø140 |
| Baño 2 | 2.97 m ² | 2.30 m | - | mecánica | >Ø140 |
| TOTAL | 57.85 m² | | | | |

| ZONAS COMUNES | SUP. ÚTIL | ALT. LIBRE | ILUMINAC. | VENTILAC. | D. MÍNIMO. |
|---|----------------------------|------------|---------------------|---------------------|------------|
| Reilano, escalera y ascensor Vivienda B5 y B7 | 8.80 m ² | 2.50 m | 1,30 m ² | 1,44 m ² | >Ø1,50 |
| Reilano, escalera y ascensor Vivienda B8 y B9 | 15,72 m ² | 2.50 m | 1,30 m ² | 1,44 m ² | >Ø1,50 |
| TOTAL | 24,52 m² | | | | |

| SUP. CONSTRUIDA | |
|--------------------------|-----------------------------|
| Construida cerrada | 67.68 m ² |
| Terraza P1 | 7.97 m ² |
| Terraza ático | 52.90 m ² |
| TOTAL | 128.55 m² |
| Trastero Aprox | - m ² |
| Plaza Aparcamiento Aprox | 10 m ² |

| MIGUEL GARCÍA GUEZGAS | | FECHA | AGOSTO 2023 | ESCALA A1: | ESCALA A3: |
|-------------------------|--------|-----------|--|------------|------------|
| ARQUITECTO | 117664 | PROYECTO | PROYECTO BÁSICO Y PROYECTO DE EJECUCIÓN DE DOS EDIFICIOS PUEBLANUEVES CON UN TOTAL DE 16 VIVIENDAS DISTRIBUIDAS EN PLANTA SALA Y PLANTA PRIVADA, CON DOS PLANTAS DE SOCOLO | 1/20 | 1/100 |
| FRMA | | PROMOTOR | RENOVA 27 SL | EXPRESE | 12/19 |
| ANDRÉS GARCÍA CASTRELLA | | UBICACIÓN | CARRER JOAN XICO 2 - 07220, TÀS SANT ANTON DE PORTMANT | | |
| ARQUITECTO | 64404 | PLANO DE | TIPOLOGIAS B8 | | |
| FRMA | | | | | |