

- CASA GRACIO -

- 16 APARTAMENTOS EN CALA GRACIO -

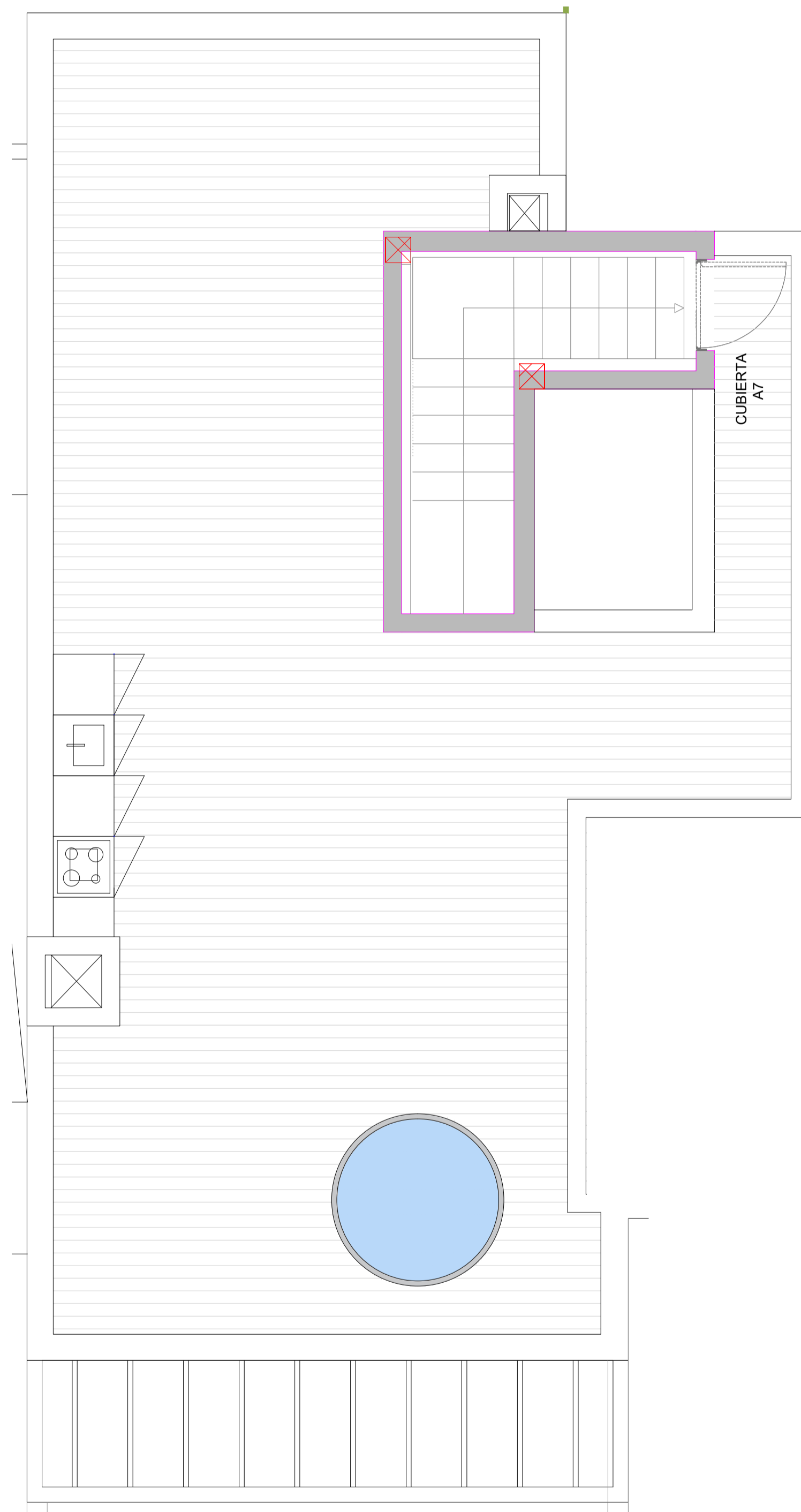
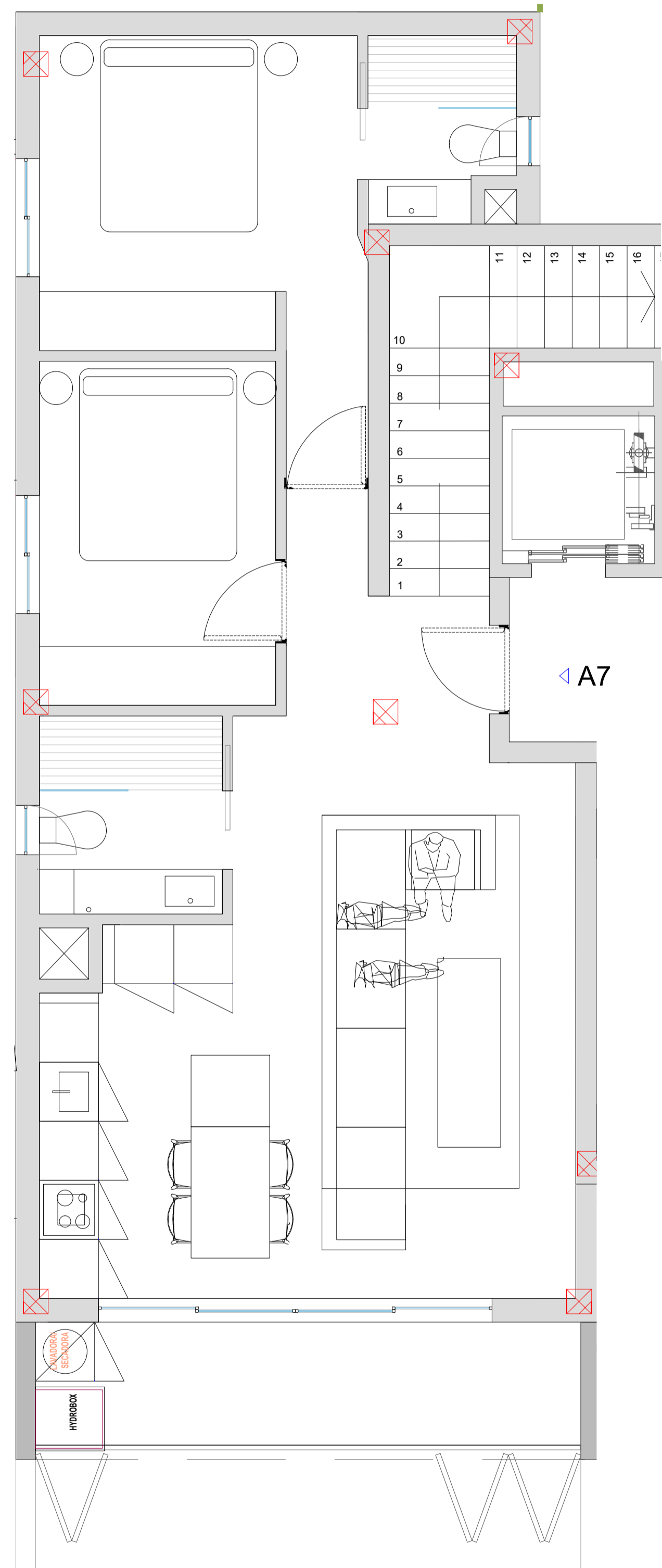
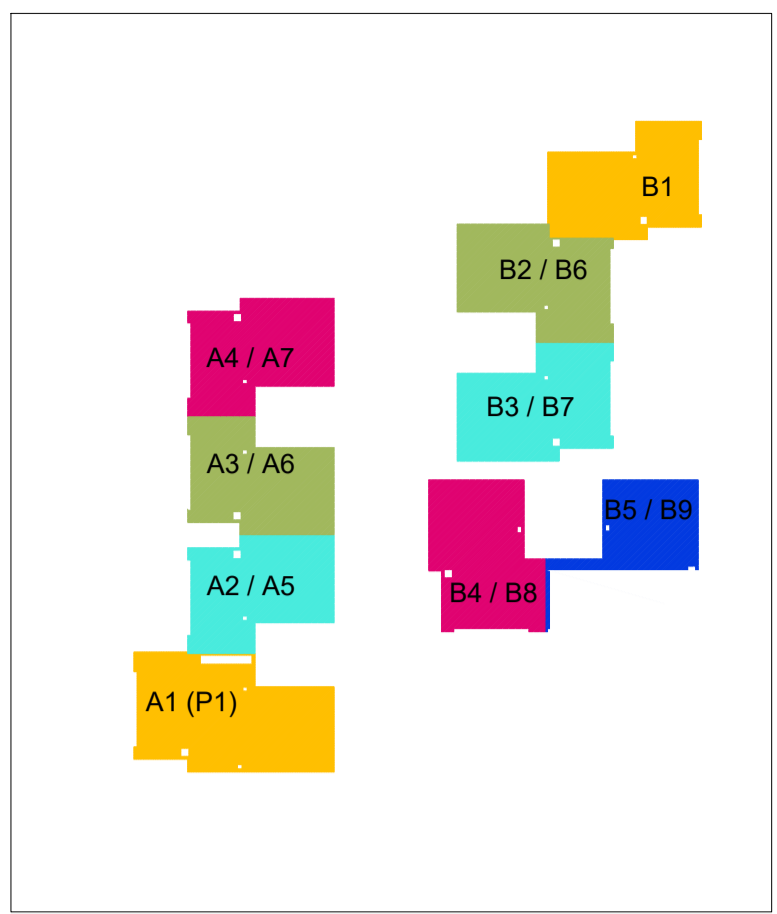

VIVIENDA A7	SUP. ÚTIL	ALT. LIBRE	ILUMINAC.	VENTILAC.	D. MÍNIMO.
Salon comedor cocina	28.86 m ²	2.50 m	8,10 m ²	4,50 m ²	>Ø240
Dormitorio 1	8.39 m ²	2.50 m	1,30 m ²	0,72 m ²	>Ø240
Dormitorio 2	11.47 m ²	2.50 m	1,30 m ²	0,72 m ²	>Ø180
Distribuidor	1.93 m ²	2.30 m	-	-	>Ø80
Baño 1	2.66 m ²	2.30 m	0,23 m ²	0,25 m ²	>Ø140
Baño 2	3.74 m ²	2.30 m	0,23 m ²	0,25 m ²	>Ø140
Escalera	5.36 m ²	3.02 m	-	1,70 m ²	>Ø100
TOTAL	62,41 m²				

SUP. CONSTRUIDA	
Construida cerrada	66.11 m ²
Terraza P1	7.76 m ²
Terraza ático	63.26 m ²
TOTAL	137.13 m²
Trastero Aprox	- m ²
Plaza Aparcamiento Aprox	10 m ²

ZONAS COMUNES	SUP. ÚTIL	ALT. LIBRE	ILUMINAC.	VENTILAC.	D. MÍNIMO.
Rellano, escalera y ascensor Vivienda A5	16,06 m ²	2.50 m	1,30 m ²	1,44 m ²	>Ø1,50
Rellano, escalera y ascensor Vivienda A6 y A7	9.12 m ²	2.50 m	1,30 m ²	1,44 m ²	>Ø1,50
TOTAL	25,18 m²				

AGOSTO 2023 MIGUEL GARCÍA QUETIGLAS ARQUITECTO Nº COLEGADO COAIB 117684 FIRMA	FECHA AGOSTO 2023 PROYECTO PROYECTO BÁSICO Y PROYECTO DE EJECUCIÓN DE DOS BARRIOS FAMILIARES CON UN TOTAL DE 16 VIVIENDAS DISTRIBUIDAS EN PLANTA SALA Y PLANTA PRIVADA, CON DOS PLANTAS DE SOCOLO PROMOTOR RENNOVA 27 SL.	ESCALA A1: /20 ESCALA A3: 1/100 EXPEDIENTE 12/19
ANDRÉS GARCÍA CASTRELLA ARQUITECTO Nº COLEGADO COAIB 64404 FIRMA	UBICACIÓN CARRER JOAN XICO 2 - 07820, TA. SANT ANTON DE PORTMANTY PLANO DE TIPOLOGIAS A7	N

MG&AG asociados
 Miguel G. Quetiglas & Andrés G. Castreña ESTUDIO DE ARQUITECTURA LÁMINA **A7**